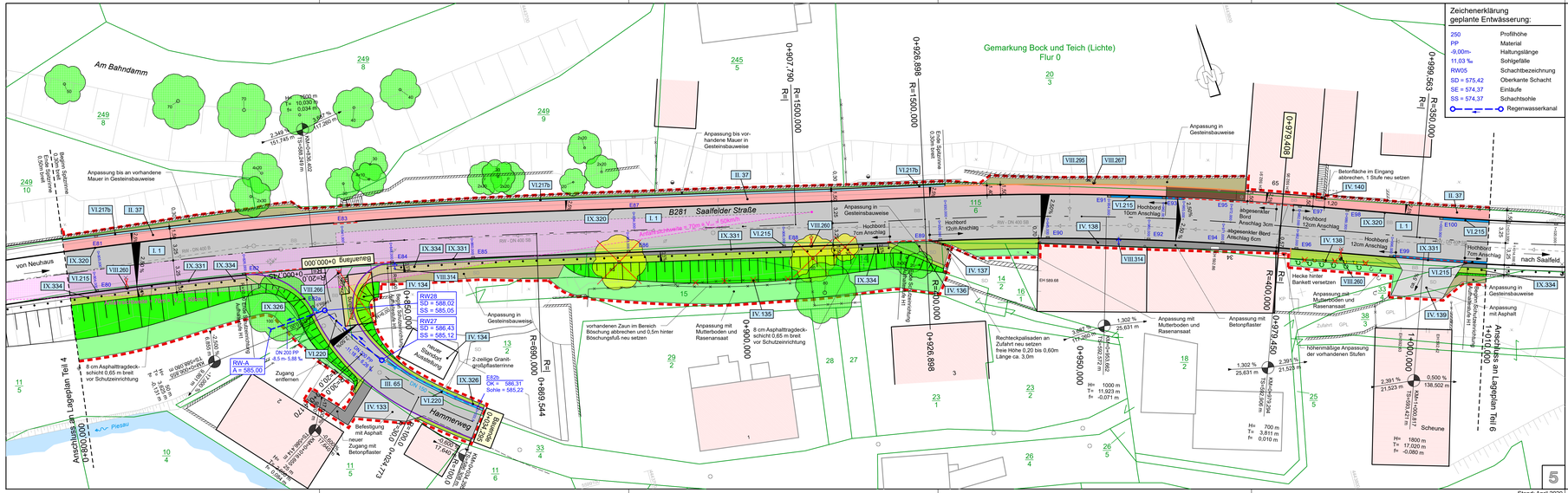
Gemarkung Bock und Teich (Lichte)
Flur 0
B281 Saalfelder Straße
Am Bahndamm
von Neuhaus
nach Saalfeld
Hammerweg
Anschluss an Lageplan Teil 4
Anschluss an Lageplan Teil 6
Anpassung bis an vorhandene Mauer in Gesteinsbauweise
Anpassung bis vorhandene Mauer in Gesteinsbauweise
Anpassung in Gesteinsbauweise
vorhandenen Zaun im Bereich Böschung abbrechen und 0,5m hinter Böschungsfuß neu setzen
Anpassung mit Mutterboden und Rasenansaat
8 cm Asphalttragdeckschicht 0,65 m breit vor Schutzeinrichtung
Zugang entfernen
Befestigung mit Asphalt -neuer Zugang mit Betonpflaster
Rechteckpallasaden an Zufahrt neu setzen freie Höhe 0,20 bis 0,60m Länge ca. 3,0m
Anpassung mit Betonpflaster
höhenmäßige Anpassung der vorhandenen Stufen
Anpassung mit Asphalt
Hecke hinter Bankett versetzen
Betonfläche im Eingang abbrechen, 1 Stufe neu setzen
Scheune
Bestandsgebäude
Bestandsgebäude
Bestandsgebäude